Für die ästhetische Medizin und Kosmetik

AURA IR System

Wollen Sie für das Gerät arbeiten,
oder soll das Gerät für Sie arbeiten?

Straffung der Haut
und Umwandlung der Fettzellen mit Infrarotlicht IR.

Besonders zu empfehlen für:

Gesicht und Hals
- Verbessert die Hautfestigkeit und Elastizität
- Strafft die Konturen
- Hebt die hängende Haut an
- Glättet Hautfalten

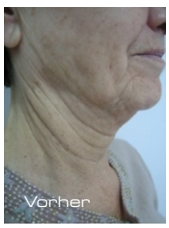

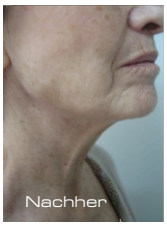

Bauch
- strafft die Haut und erhöht ihre Elastizität
nach Gewichtsabnahme, Diäten und Schwangerschaft.

Po, Beine, Schultern, Rücken
- Formt die Figur durch Straffung der Haut
und Modellierung des Fettgewebes

Selektive Erhitzung und Kühlung der Hautchromatophoren führt
zu erhöhter Konzentration der IR-Energie in den tieferen Hautschichten. Das Gewebe
wird dabei auf bis zu 65 Grad erwärmt, was messbare Ergebnisse zeigt:
1. Die Collagen- und ElastinFasern schrumpfen um bis zu 30 %
2 .Die Fibroblasten werden dazu angeregt, neues Collagen, Elastin
sowie neue Hyaluronsäure zu produzieren. Die Hautdichte wird dadurch um 30% erhöht.

Die Infrarotstrahlung aus dem IR-Strahlungsbereich führt zur Neubildung des
Typ-3 Collagens, das ab dem 30 Lebenshjahr im Körper schwindet.
Dieses Collagen hat die Fähigkeit Wasser aufzunehmen,
damit ist es für die Hautfeuchtigkeit verantwortlich

Technische Daten:

Wellenlängenbereich der IR-Strahlung: 900 1800 nm
Maximale Energie IR: 600 J/cm¸/min

Die IR Strahlungsemission bei anhaltender
max. Energie: 60 s
Kühlungssystem: Wasser und Halbleiter

2 Behandlungsköpfe:
Für den Körper 25 * 30 mm
Für das Gesicht 10 * 30 mm

SZWEDO GROUP s.c. Tel. +48 604 107 995, +48 601 078 278, +48 609 464 114
E-mail: szwedo@szwedogroup.pl www.szwedogroup.pl